

Schweiz | Genève/Chavannes-de-Bogis

Best Western Hotel Chavannes-de-Bogis

Les Champs Blancs 70B · 1279 Chavannes-de-Bogis · Tel. +41 (0)229-608181
reception@hotel-chavannes.ch · www.hotel-chavannes.ch



Der Best Western Tagungsservice: ☎ +49 (0)6196-4724280 · tagung@bestwestern.de



Entfernungen

- Zentrum: 15 km
- A1, Ausfahrt Coppet Divonne, 0,5 km
- Internationaler Flughafen: Genève, 12 km
- Bahnhof: Coppet, 7 km
- IC-Bhf.: Nyon, 12 km
- ICE-Bhf.: Genf Hbf., 17 km
- Bus: Les champs blancs, 0,3 km

Parkplätze

- Hoteleigene Stellplätze: 200
- E-Auto-Ladestationen: 2, am Hotel

Zimmer

Die Standard Zimmer sind 15 m² groß, wurden letztes Jahr komplett renoviert und sind mit Blick auf den Jura. Die Superior Zimmer sind 20 m² groß und mit Blick auf den See.

- Zimmeranzahl: 171
- Suiten: 11
- Trainerzimmer vorhanden

Gastronomie

- Restaurant „26surVIN“, 60 Plätze
- Hotelbar „26surVIN“, 60 Plätze
- Gartenterrasse, 60 Plätze

Freizeit

Außenpool, Sauna, Massage, Billard, Tennishalle, Fahrradverleih

Rahmenprogramme

- Pappschachtel Autobau
- Team-Domino
- Stadtabenteuer

Mehr Auswahl an Rahmenprogrammen finden Sie auf bestwestern.de/meetings bei unserem Partner YUNYTY oder direkt beim Best Western Tagungsservice!

Distances

- City centre: 15 km
- A1, Exit Coppet Divonne, 0,5 km
- International airport: Genève, 12 km
- Railway station: Coppet, 7 km
- IC railway station: Nyon, 12 km
- ICE railway station: Genève main railway station, 17 km
- Bus stop: Les champs blancs, 0,3 km

Parking

- Hotel own parking lots: 200
- E-cars charging station: 2, on site

Hotel rooms

Standard rooms have 15 sqm, have been completely renovated last year and are overlooking the Jura. Superior rooms are 20 sqm and are overlooking the lake.

- Number of hotel rooms: 171
- Suites: 11
- Hotel room for coach available

Gastronomy

- Restaurant “26surVIN”, 60 seats
- Bar “26surVIN”, 60 seats
- Garden terrace, 60 seats

Leisure opportunities

Outdoor pool, Sauna, Massage, Billard, Tennis hall, Bike rental

Social programmes

- Car construction with cardboard boxes
- Team Dominoes
- City Adventure

Find even more selection of supporting programmes on bestwestern.de/meetings at our partner YUNYTY or directly at Best Western conference service!

200 kostenfreie Parkplätze für unsere Tagungsgäste

200 parking slots free of charge for conference guests

Raum Room	Etage Floor	Fläche (m²) Area (m²)	Länge Length	Breite Width	Höhe Height	Licht Lights	Klima Air con.	Block Board	U-Form U-shape	Parlament Classroom	Kino Theatre	Bankett Banquet
1 Chasselas I	EG	99,00	9,40	10,70	3,00	☼	▲*▼	34	40	65	150	90
2 Chasselas II	EG	74,00	6,90	10,70	3,00	☼	▲*▼	24	20	40	70	60
1 + 2 = Chasselas	EG	176,00	16,40	10,70	3,00	☼	▲*▼	34	40	150	220	170
3 Gamaret	EG	28,00	6,90	4,10	2,40	-	▲*▼	12	10	10	16	0
4 Garanoir	EG	28,00	6,90	4,10	2,50	-	▲*▼	12	10	10	16	0
5 Pinot blanc	EG	28,00	4,12	6,90	2,50	-	▲*▼	12	10	10	16	0
6 Pinot gris	EG	19,00	4,10	4,60	2,50	-	▲*▼	12	10	8	10	0
7 Pinot noir I	EG	116,00	10,30	11,30	3,00	☼	▲*▼	34	30	80	200	90
8 Pinot noir II	EG	79,00	10,30	7,00	3,00	☼	▲*▼	24	20	40	70	60
7 + 8 = Pinot noir	EG	189,00	10,30	18,30	3,00	☼	▲*▼	0	50	150	270	0
9 La Côte I	EG	98,00	11,00	8,40	3,00	-	▲*▼	0	0	0	0	50
10 La Côte II	EG	92,00	-	-	3,00	☼	-	0	0	0	0	70
9 + 10 = La Côte	-	182,00	-	-	3,00	-	-	0	0	0	0	150
11 Cornalin	EG	31,00	3,80	6,80	2,50	☼	▲*▼	12	0	0	0	0
12 Marsanne	-	26,00	-	-	2,50	-	-	10	0	0	0	0
13 Merlot	EG	35,00	6,80	5,30	2,50	☼	▲*▼	20	16	25	40	0
14 Syrah	EG	35,00	6,80	5,30	2,50	☼	▲*▼	20	16	25	40	0
15 Sylvaner	-	-	-	-	-	-	-	0	0	0	0	50
16 Le Comptoir	-	-	-	-	-	-	-	0	0	0	0	0
17 Gruppenraum 1001	1. OG	33,00	6,00	5,50	2,50	☼	▲*▼	10	0	0	0	0
18 Gruppenraum 2001	2. OG	33,00	6,00	5,50	2,50	☼	▲*▼	10	0	0	0	0
19 Gruppenraum 3001	3. OG	33,00	6,00	5,50	2,50	☼	▲*▼	10	0	0	0	0
Tennishalle	EG	2400,00	60,00	36,00	11,00	-	▲*▼	0	0	0	0	900

☼ = Raum mit Tageslicht
Room with daylight

⊗ = Raum ist verdunkelbar
Room can be darkened

● = Raum ohne Tageslicht
Room without daylight

☼ = Raum mit Klimaanlage
Room with air condition

▲*▼ = individuell regelbare Klimaanlage
individually adjustable air condition

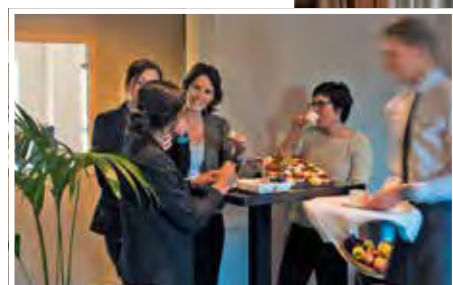
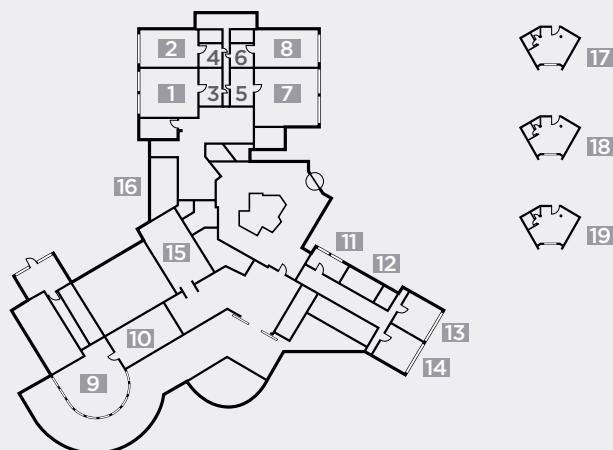

Slowenien | Kranjska Gora

Best Western Hotel Kranjska Gora

Vrliška 38 · 4280 Kranjska Gora · Tel. +386 (0)45881520
info@bw-kranjskagora.com · www.bw-kranjskagora.com



Der Best Western Tagungsservice: ☎ +49 (0)6196-4724280 · tagung@bestwestern.de



Entfernungen

- Zentrum: 0 km
- A11, Ausfahrt Villach, 20 km
- Internationaler Flughafen: Ljubljana, 60 km
- Bahnhof: Jesenice, 28 km
- IC-Bhf.: Jesenice, 28 km
- ICE-Bhf.: Jesenice, 28 km
- Bus: Kranjska Gora, 0,5 km

Parkplätze

- Hoteleigene Stellplätze: 56

Zimmer

72 Zimmer in 4 verschiedenen Kategorien. Alle Zimmer sind voll ausgestattet mit Bad (Badewanne oder Dusche), Kabel-TV, Telefon, Minibar und WLAN.

- Zimmeranzahl: 72
- Suiten: 11
- Trainerzimmer vorhanden

Gastronomie

- Restaurant, 136 Plätze
- Alpiski Bistro & Bar, 25 Plätze
- Coffee shop, 30 Plätze

Freizeit

Sauna, Hallenbad, Massage, Tennisplatz, Fahrradverleih

Rahmenprogramme

- Nordic Center Planica

Mehr Auswahl an Rahmenprogrammen finden Sie auf bestwestern.de/meetings bei unserem Partner YUNYTY oder direkt beim Best Western Tagungsservice!

Distances

- City centre: 0 km
- A11, Exit Villach, 20 km
- International airport: Ljubljana, 60 km
- Railway station: Jesenice, 28 km
- IC railway station: Jesenice, 28 km
- ICE railway station: Jesenice, 28 km
- Bus stop: Kranjska Gora, 0,5 km

Parking

- Hotel own parking lots: 56

Hotel rooms

72 rooms of 4 different categories. All rooms are fully equipped with en-suite bathroom (bathtub or shower), cable TV, phone, mini-bar and Wi-Fi access.

- Number of hotel rooms: 72
- Suites: 11
- Hotel room for coach available

Gastronomy

- Restaurant, 136 seats
- Alpiski Bistro & Bar, 25 seats
- Coffee shop, 30 seats

Leisure opportunities

Sauna, Indoor pool, Massage, Tennis court, Bike rental

Social programmes

- Nordic Center Planica

Find even more selection of supporting programmes on bestwestern.de/meetings at our partner YUNYTY or directly at Best Western conference service!

Alpine Lage nur 30 Minuten von Villach in Österreich entfernt

Alpine location only 30 minutes from Villach in Austria

Raum Room	Etage Floor	Fläche (m ²) Area (m ²)	Länge Length	Breite Width	Höhe Height	Licht Lights	Klima Air con.	Block Board	U-Form U-shape	Parlament Classroom	Kino Theatre	Bankett Banquet
1 Jasna I	EG	90,00	11,25	5,46	2,97	☀/☀	▲*▼	35	35	55	90	60
2 Jasna II	EG	30,00	5,44	5,46	2,97	☀/☀	▲*▼	8	10	16	25	15
3 Planica	EG	140,00	16,92	8,62	2,97	☀/☀	▲*▼	40	50	65	150	80
1 - 3 = Big Hall	EG	230,00	28,00	14,00	2,97	☀/☀	▲*▼	55	60	100	200	160
4 Tamar	1. OG	75,00	9,51	15,00	2,71	☀/☀	▲*▼	16	10	25	30	30

☀ = Raum mit Tageslicht
Room with daylight

☀/☀ = Raum ist verdunkelbar
Room can be darkened

● = Raum ohne Tageslicht
Room without daylight

☀ = Raum mit Klimaanlage
Room with air condition

▲*▼ = individuell regelbare Klimaanlage
individually adjustable air condition

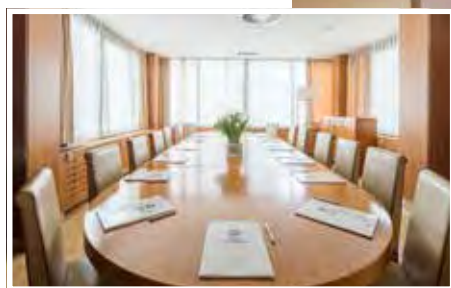
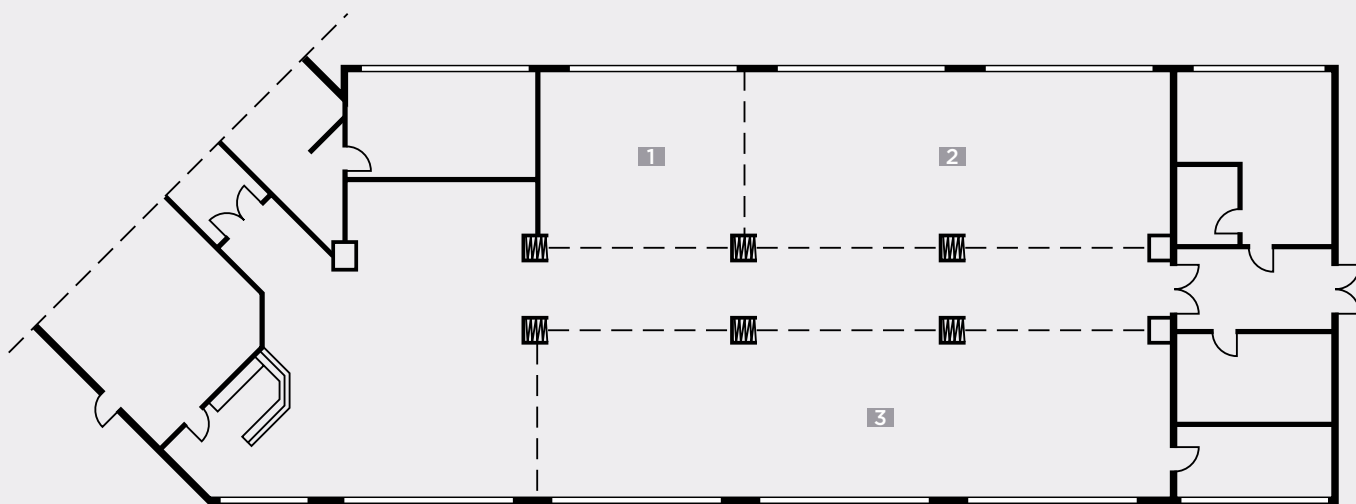

Slowenien | Ljubljana

Best Western Premier Hotel Slon ****^{Superior}

Slovenska cesta 34 · 1000 Ljubljana · Tel. +386 (0)1-4701100
sales@hotelslon.com · www.hotel-slon.bestwestern.at



Der Best Western Tagungsservice: ☎ +49 (0)6196-4724280 · tagung@bestwestern.de



Entfernungen

- Zentrum: 0,km
- A2, Ausfahrt Ljubljana Center, 4 km
- Internationaler Flughafen: Ljubljana, 26 km
- Bahnhof: Ljubljana, 1 km
- IC-Bhf.: Ljubljana, 1 km
- ICE-Bhf.: Ljubljana, 1 km
- Bus: Pošta, 0,05 km

Parkplätze

- Hoteleigene Stellplätze: 80
- Öffentliche Stellplätze: 500
- E-Auto-Ladestationen: 1, 0,3 km

Zimmer

Zimmer mit schönem Blick auf die Stadt, ausgestattet mit einem luxuriösen Betten Konzept, Tee- und Kaffeestation sowie kostenfreiem High Speed Internet Zugang.

- Zimmeranzahl: 170
- Suiten: 5
- Trainerzimmer vorhanden

Gastronomie

- Restaurant „Slon1552“, 60 Plätze
- Frühstücksrestaurant, 120 Plätze
- Bistro „Zvezda“, 100 Plätze

Freizeit

Sauna, Massage

Rahmenprogramme

- Ballonfahrt über Ljubljana
- Golfen in der Nähe
- Führung durch die Tropfsteinhöhle Postojna

Mehr Auswahl an Rahmenprogrammen finden Sie auf bestwestern.de/meetings bei unserem Partner YUNYTY oder direkt beim Best Western Tagungsservice!

Distances

- City centre: 0,05 km
- A2, Exit Ljubljana Center, 4 km
- International airport: Ljubljana, 26 km
- Railway station: Ljubljana, 1 km
- IC railway station: Ljubljana, 1 km
- ICE railway station: Ljubljana, 1 km
- Bus stop: Pošta, 0,05 km

Parking

- Hotel own parking lots: 80
- Public parking lots: 500
- E-cars charging station: 1, 0,3 km

Hotel rooms

Nice city views, luxurious bed concept with pillow menu, kettle with complimentary tea and coffee and complimentary high speed wireless internet access.

- Number of hotel rooms: 170
- Suites: 5
- Hotel room for coach available

Gastronomy

- Restaurant "Slon1552", 60 seats
- Breakfast restaurant, 120 seats
- Bistro "Zvezda", 100 seats

Leisure opportunities

Sauna, Massage

Social programmes

- Ballon ride over Ljubljana
- Golfing near by
- Guided tour through stalactite cave Postojna

Find even more selection of supporting programmes on bestwestern.de/meetings at our partner YUNYTY or directly at Best Western conference service!

5 vielfältig nutzbare Räume für flexible Tagungen

5 variously usable rooms for flexible meetings

Raum Room	Etage Floor	Fläche (m ²) Area (m ²)	Länge Length	Breite Width	Höhe Height	Licht Lights	Klima Air con.	Block Board	U-Form U-shape	Parlament Classroom	Kino Theatre	Bankett Banquet
1 Club 1	1. OG	48,00	8,00	6,00	3,70	☼	▲❄▼	12	20	32	50	30
2 Club 2	1. OG	48,00	8,00	6,00	3,70	☼	▲❄▼	12	20	32	50	30
3 Club 3	1. OG	48,00	8,00	6,00	3,70	☼	▲❄▼	12	20	32	50	30
1 + 2	1. OG	96,00	16,00	6,00	3,70	☼	▲❄▼	24	40	64	100	60
2 + 3	1. OG	96,00	16,00	6,00	3,70	☼	▲❄▼	24	40	64	100	60
1 - 3	1. OG	144,00	24,00	6,00	3,70	☼	▲❄▼	50	60	96	150	100
4 Kavarna 1	1. OG	102,00	17,00	6,00	3,70	☼	▲❄▼	12	40	70	120	60
5 Kavarna 2	1. OG	102,50	12,50	8,20	3,70	☼	▲❄▼	20	30	50	100	60
Istrian cellar	EG	100,00	10,00	9,00	2,50	☼	▲❄▼	20	30	34	50	80

☼ = Raum mit Tageslicht
Room with daylight

⊗ = Raum ist verdunkelbar
Room can be darkened

● = Raum ohne Tageslicht
Room without daylight

❄ = Raum mit Klimaanlage
Room with air condition

▲❄▼ = individuell regelbare Klimaanlage
individually adjustable air condition

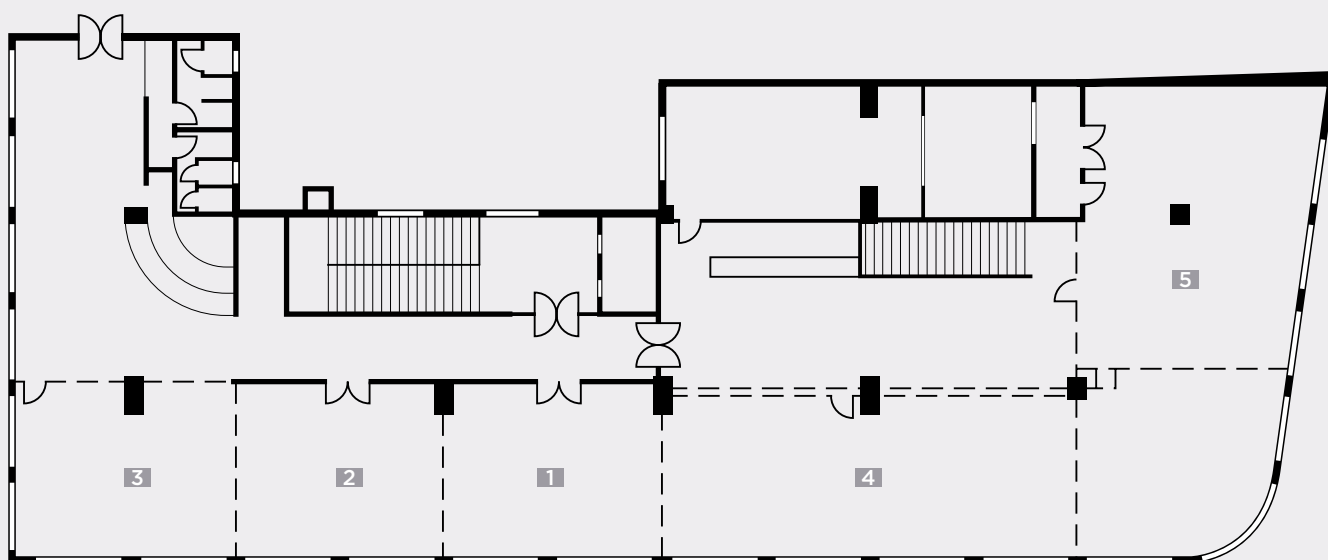

Schulferienübersicht Deutschland 2019

School vacation overview Germany 2019

Bundesland	Weihnachten 2018/2019	Winter 2019	Ostern 2019	Himmelfahrt/ Pfingsten 2019	Sommer 2019	Herbst 2019	Weihnachten 2019/2020
Baden-Württemberg	24.12. - 05.01.	04.03. - 08.03.	15.04. - 27.04.	11.06. - 21.06.	29.07. - 10.09.	28.10. - 30.10.	23.12. - 04.01.
Bayern	22.12. - 05.01.	04.03. - 08.03.	15.04. - 27.04.	11.06. - 21.06.	29.07. - 09.09.	28.-31.10/20.11.	23.12. - 04.01.
Berlin	22.12. - 05.01.	04.02. - 09.02.	15.04. - 26.04.	31.05./11.06.	20.06. - 02.08.	04./07. - 19.10.	23.12. - 04.01.
Brandenburg	22.12. - 05.01.	04.02. - 09.02.	15.04. - 26.04.	-	20.06. - 03.08.	04.10. - 18.10.	23.12. - 03.01.
Bremen	24.12. - 04.01.	31.03. - 01.02.	06.04. - 23.04.	31.05./11.06.	04.07. - 14.08.	04.10. - 18.10.	21.12. - 06.01.
Hamburg	20.12. - 04.01.	01.02.	04.03. - 15.03.	13. - 17./31.05.	27.06. - 07.08.	04.10. - 18.10.	23.12. - 03.01.
Hessen	24.12. - 12.01.	-	14.04. - 27.04.	-	01.07. - 09.08.	30.09. - 12.10.	23.12. - 11.01.
Mecklenburg-Vorpommern	24.12. - 05.01.	04.02. - 15.02.	15.04. - 24.04.	31.05./07. - 11.06.	01.07. - 10.08.	04./07.-12.10/01.11.	23.12. - 04.01.
Niedersachsen	24.12. - 04.01.	31.01. - 01.02.	08.04. - 23.04.	31.05./11.06.	04.07. - 14.08.	04.10. - 18.10.	23.12. - 06.01.
Nordrhein-Westfalen	21.12. - 04.01.	-	15.04. - 27.04.	11.06.	15.07. - 27.08.	14.10. - 26.10.	23.12. - 06.01.
Rheinland-Pfalz	20.12. - 04.01.	25.02. - 01.03.	23.04. - 30.04.	-	01.07. - 09.08.	30.09. - 11.10.	23.12. - 06.01.
Saarland	20.12. - 04.01.	25.02. - 05.03.	17.04. - 26.04.	-	01.07. - 09.08.	07.10. - 18.10.	23.12. - 03.01.
Sachsen	22.12. - 04.01.	18.02. - 02.03.	19.04. - 26.04.	31.05.	08.07. - 16.08.	14.10. - 25.10.	21.12. - 03.01.
Sachsen-Anhalt	19.12. - 04.01.	11.02. - 15.02.	18.04. - 30.04.	31.05. - 01.06.	04.07. - 14.08.	04.-11.10./01.11.	23.12. - 04.01.
Schleswig-Holstein	21.12. - 04.01.	-	04.04. - 18.04.	31.05.	01.07. - 10.08.	04.10. - 18.10.	23.12. - 06.01.
Thüringen	21.12. - 04.01.	11.02. - 15.02.	15.04. - 27.04.	31.05.	08.07. - 17.08.	07.10. - 19.10.	21.12. - 03.01.

Feiertage 2019:

01.01. Neujahr · **06.01.** Heilige Drei Könige (BW, BY, ST) · **19.04.** Karfreitag · **21.04.** Ostern · **22.04.** Ostermontag · **01.05.** 1. Mai/Tag der Arbeit · **30.05.** Christi Himmelfahrt · **09.06.** Pfingsten · **10.06.** Pfingstmontag · **20.06.** Fronleichnam (BW, BY, HE, NW, RP, SL) · **15.08.** Mariä Himmelfahrt (BY, SL) · **03.10.** Tag der Deutschen Einheit · **31.10.** Reformationstag (BB, MV, SN, ST, TH) · **01.11.** Allerheiligen (BW, BY, NW, RP, SL) · **20.11.** Buß- und Betttag (SN) · **25.12.** 1. Weihnachtsfeiertag · **26.12.** 2. Weihnachtsfeiertag

Angegeben ist jeweils der erste und letzte Ferientag; nachträgliche Änderungen einzelner Länder sind vorbehalten. Quelle: Sekretariat der Ständigen Konferenz der Kultusminister der Länder in der Bundesrepublik Deutschland. Angaben ohne Gewähr.

State	Christmas 2018/2019	Winter 2019	Easter 2019	Ascension / Whitsun 2019	Summer 2019	Fall 2019	Christmas 2019/2020
Baden-Württemberg	12/24 - 01/05	03/04 - 03/08	04/15 - 04/27	06/11 - 06/21	29.07 - 09/10	28.10 - 10/30	12/23 - 01/04
Bavaria	12/22 - 01/05	03/04 - 03/08	04/15 - 04/27	06/11 - 06/21	29.07 - 09/09	10/28-31 / 11/20	12/23 - 01/04
Berlin	12/22 - 01/05	02/04 - 02/09	04/15 - 04/26	31.05/ 06/11	06/20 - 08/02	07/04 - 10/19	12/23 - 01/04
Brandenburg	12/22 - 01/05	02/04 - 02/09	04/15 - 04/26	-	06/20 - 08/03	10/04 - 10/18	12/23 - 01/03
Bremen	12/24 - 01/04	31.03 - 02/01	04/06 - 04/23	31.05/ 06/11	07/04 - 08/14	10/04 - 10/18	12/21 - 01/06
Hamburg	12/20 - 01/04	02/01	03/04 - 03/15	13 - 17 / 05/31	06/27 - 08/07	10/04 - 10/18	12/23 - 01/03
Hesse	12/24 - 01/12	-	04/14 - 04/27	-	07/01 - 08/09	09/30 - 10/12	12/23 - 01/11
Mecklenburg-West Pomerania	12/24 - 01/05	02/04 - 02/15	04/15 - 04/24	07/31.05 - 06/11	07/01 - 08/10	07/04 - 10/12 / 11/01	12/23 - 01/04
Lower Saxony	12/24 - 01/04	31.01 - 02/01	04/08 - 04/23	31.05 / 06/11	07/04 - 08/14	10/04 - 10/18	12/23 - 01/06
North Rhine Westphalia	12/21 - 01/04	-	04/15 - 04/27	06/11	07/15 - 08/27	10/14 - 10/26	12/23 - 01/06
Rhineland-Palatinate	12/20 - 01/04	02/25 - 03/01	04/23 - 04/30	-	07/01 - 08/09	09/30 - 10/11	12/23 - 01/06
Saarland	12/20 - 01/04	02/25 - 03/05	04/17 - 04/26	-	07/01 - 08/09	10/07 - 10/18	12/23 - 01/03
Saxony	12/22 - 01/04	02/18 - 03/02	04/19 - 04/26	05/31	07/08 - 08/16	10/14 - 10/25	12/21 - 01/03
Saxony-Anhalt	12/19 - 01/04	02/11 - 02/15	04/18 - 04/30	05/31 - 06/01	07/04 - 08/14	10/04-11 / 11/01	12/23 - 01/04
Schleswig-Holstein	12/21 - 01/04	-	04/04 - 04/18	05/31	07/01 - 08/10	10/04 - 10/18	12/23 - 01/06
Thuringia	12/21 - 01/04	02/11 - 02/15	04/15 - 04/27	05/31	07/08 - 08/17	10/07 - 10/19	12/21 - 01/03

Holidays 2019:

01/01 New Year's · **01/06** Epiphany (BW, BY, ST) · **04/19** Good Friday · **04/21** Easter · **04/22** Easter Monday · **05/01** May 1st/Labor Day · **05/30** Ascension · **06/09** Pentecost · **06/10** Whit Monday · **06/20** Corpus Christi (BW, BY, HE, NW, RP, SL) · **08/15** Assumption Day (BY, SL) · **10/03** Day of German Unity · **10/31** Reformation Day (BB, MV, SN, ST, TH) · **11/01** All Saints' Day (BW, BY, NW, RP, SL) · **11/20** Day of Prayer and Repentance (SN) · **12/25** First Day of Christmas · **12/26** Second Day of Christmas

The first and last day of the holidays are indicated; individual states may make subsequent changes to this schedule. Source: Central Office of the Standing Conference of the Ministers of Education and Cultural Affairs of the States in the Federal Republic of Germany.

All information subject to change.

Impressum

Herausgeber und Copyright: Best Western Hotels Central Europe GmbH
 Anschrift: Best Western Hotels Central Europe GmbH · Frankfurter Straße 10-14 · 65760 Eschborn
 Telefon: +49 (0)6196-47240 · Telefax: +49 (0)6196-4724200 · E-Mail: info@bestwestern.de

Dieser Katalog ist mit Sorgfalt zusammengestellt worden.
 Irrtümer und Druckfehler können trotzdem nicht ausgeschlossen werden.

Fotos: Best Western Hotels, gettyimages

Hinweis
FSC

Planen & buchen Sie Ihr Rahmenprogramm mit YUNYTY

Plan & book your social programmes with YUNYTY

Ob Erlebnis-, Kreativ-, Indoor-, Kulinarik-, Outdoor-, Kultur- oder Sportprogramm; unsere Hotels halten für Sie lokal zahlreiche Vorschläge für Ihr Rahmenprogramm bereit.

Sie wünschen nicht nur ein exklusives Rahmenprogramm, sondern auch noch weitere zusätzliche Dienstleistungen rund um Ihr Event? Über unseren Partner YUNYTY finden Sie passende Entertainer, professionelle Moderatoren & Speaker, originelle Rahmenprogramme und alle Services für Hostessen, Transfers und Sicherheitsdienste, die Ihre Veranstaltung abrunden.

Und so einfach geht's:

Bei der Hotelauswahl sowie bei der Online-Anfrage Ihrer Veranstaltung auf unserer Internetseite können Sie über den YUNYTY-Button alle weiteren Dienstleistungen für Ihr Event auswählen und wenn gewünscht auch direkt dazu buchen! Alle Angebote und Preise beziehen sich sofort auf die einmalig von Ihnen eingegebenen Eckdaten wie Personenanzahl und Veranstaltungsort.

Probieren Sie es gleich aus und inszenieren Sie gekonnt Ihr nächstes Event!

Whether you're planning an experience-based, creative, indoor, culinary, outdoor, culture, or sports program; our hotels have lots of local suggestions for your social programmes needs.

Are you looking for not just exclusive programmes, but other services for your event as well? Our partner YUNYTY can help you find the perfect entertainers, professional moderators & speakers, original programmes, and services related to hosting, transfers, and security to complete your event.

Here's how easy it is:

When you select a hotel and send an online inquiry regarding your event on our website (only in German language), you can click the YUNYTY button to select all the other services you need for your event and even make a direct booking! All offers and prices will be based on your entered key data such as number of participants and event location.

Try it out now and expertly stage your next event!



Raum für große Ideen

Nutzen Sie die Vielfalt der Möglichkeiten:

- Flexible Veranstaltungsräume und Eventflächen mit Kapazitäten für 200 - 1.200 Personen
- Erweiterbare Kapazitäten durch Kooperationen mit benachbarten Stadt- und Kongresshallen
- Freiflächen für Outdoor-Events
- Professionelle Leistungen im Service- und Cateringbereich
- Inszenierung: Einfaches Planen & Buchen aller Rahmenprogramme & Dienstleistungen mit unserem Partner YUNYTY

Sie haben Interesse? Ein Anruf genügt:

+49 (0)6196-4724280

**Kostenfrei aus Österreich:
0800-070501**

**Kostenfrei aus der Schweiz:
0800-463790**

oder Ihre E-Mail-Anfrage an

tagung@bestwestern.de

Room for big ideas

Take Advantage of the Possibilities:

- Flexible event rooms and areas with capacity for 200 - 1,200 attendees
- Expandable capacities through cooperations with neighboring city and conference halls
- Open space for outdoor events
- Professional catering and service
- Staging: Easily plan & book all your social programmes and services with our partner YUNYTY

Interested? Just give us a call at:

+49 (0)6196-4724280

**Toll free from Austria:
0800-070501**

**Toll free from Switzerland:
0800-463790**

or send an e-mail inquiry to

tagung@bestwestern.de